

# SOMMERLEIR

for 5.-7.klasse

Arena Utsyn 13.-14.juni 26

Arena Utsyn  
Utsynvegen 22, 4160 Finnøy  
tlf: 95 22 63 55  
epost: [arena-utsyn@nlm.no](mailto:arena-utsyn@nlm.no)  
nettside: <https://arena-utsyn.no/>



# HEI!

Så kjekt at du har meld deg på leir. På leiren skal vi ha samlinger hvor vi skal synge sammen og få høre om Jesus. Vi skal finne på mange gøy aktiviteter både inne og ute.

Ikke vær redd for å ta kontakt med lederne underveis i leiren!



# KJÆRE FORESATTE



Vi er takknemlige for at dere har valgt å sende barnet deres på leir. Lederne vil gjøre sitt beste for at barna skal få en flott leir opplevelse. Her kommer litt informasjon som vi ønsker at dere skal lese.

**Bruker barnet ditt medisiner eller har andre hensyn en må ta i hverdagen, så ta kontakt med regionkontoret i god tid før leiren.** Vi ønsker at lederteamet skal ha de beste forutsetningene for å møte alle barnas behov, men da må vi ha relevant informasjon om barn som kanskje trenger litt ekstra.

**Lurer du på noe?**

**Før leiren, ring Misjonssambandet reion sørvest mellom 09:00 og 14:00 på tlf: 518 23 100 eller send epost til: [leirsorvest@nlm.no](mailto:leirsorvest@nlm.no).**

Etter kl. 14:00 fredag før leiren og under leiren, ring leirsjef!



Leirsjef: Marit Halvorsen  
Tlf: +47 481 13 161





# REGLER PÅ LEIR

Vi har noen konkrete regler for deltakere på leir, dette er for å skape trygghet for både deltakere og ledere. Når du melder på et barn på leir må du godta vilkårene våre i checkin, fremover vil reglene under være en del av det du godkjenner i vilkårene.

## 1. Ordensregler

- Vis respekt for ledere og andre deltakere
- Ingen mobbing, trakassering eller utestenging
- Følg beskjeder fra lederne
- Følg program og tider; møt opp til aktiviteter til avtalt tid, respekter leggetider og nattero.
- Rydd etter deg selv i matsal og når du har brukt ting.
- Vis hensyn til andre; ikke gå på andres rom – vær heller sammen i fellesområde.
- Si fra til leder hvis; du opplever noe ubehagelig, noen blir dårlig behandlet eller det skjer noe farlig.
- Hold deg innenfor området; Du skal ikke forlate leirstedet uten avtale med leder. Gi alltid beskjed om hvor du går.
- Ikke dra hjem fra leir uten å ha gitt beskjed til lederne.

- Ikke tillatt å ha med seg på leir; Energidrikk, rusmidler, våpen (kniv etc),
- Vi ønsker ikke at det tas med pc/nettbrett/smarttelefon/telefon o.l.

Erfaringsmessig er det unødvendig med slike ting på leir, og det er dumt hvis det blir ødelagt eller borte på leiren. I programmet for leiren står det tlf.nr til både leirsjef og leirsted. Trenger du å ringe hjem mens du er på leir, så ta kontakt med leirsjef/leder så vil de hjelpe deg med det.

**Gjentatte brudd på ordensregler fører til hjemsendelse!**

## 2. Nulltoleranse for vold og farlig atferd

- Det er ikke lov med; vold eller trusler, farlig lek/oppførsel og ødeleggelse av eiendom.
- Dette fører til direkte hjemsendelse.**

## 3. Forbud mot rusmidler

- Alkohol og narkotika etc
- Bruk av dette fører til direkte hjemsendelse**

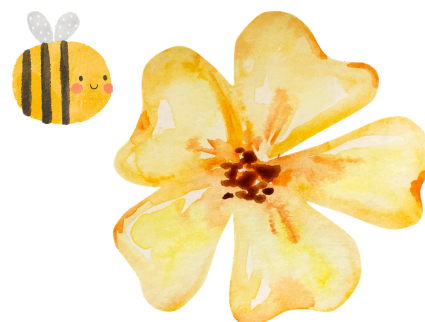

# INFORMASJON

## **Pakkeliste:**

Laken

Dynetrekk eller sovepose

Putetrekk

Nattøy

Sko og klær tilpasset meldt vær

Innesko

Klesskift

Toalettsaker

Håndkle

Vaskeklut

Bibel hvis du har

Penal/skrivesaker

Badetøy

**Kiosken vil være åpen. Vi anbefaler maks 80,- til kiosk.**

## **Transport**

Det blir ikke arrangert felles transport til Arena Utsyn.

## **Betaling**

Dersom du har stått på venteliste og får plass, vil du få tilsendt faktura på epost. Denne kan havne i søppelpost, så sjekk der dersom du ikke ser noe til den.

Husk å oppgi KID-nummer.



# UNG GLOBAL

Det vil bli gitt mulighet til å gi en gave/kollekt til Ung Global. Dersom du ønsker å lese mer om deres arbeid, kan du gå inn på nettsiden vår via QR-koden.



## Avmelding

Ved avmelding mindre enn 14 dager før arrangementet blir det fakturert et avbestillingsgebyr på kr 350,- pr deltaker.

Ved avmelding etter kl. 14:00 torsdag før leiren, eller dersom det ikke blir gitt beskjed om at en deltaker ikke kommer på arrangementet så vil det bli belastet full pris.

Avmelding må skje via telefon (09.00-14.00) til Regionkontoret på tlf 51823100.



# PROGRAM

## Lørdag

11:00 Innkvartering

11:30 Info

11:45 Lunsj

12:30 Bibelsamling

13:30 Aktiviteter

Kiosk

15:00 Kaffemat

Aktiviteter

17:00 Misjonssamling

18:30 Middag

19:30 Leirkveld

21:30 Inn på rommene

22:00 Ro

## Søndag

08:30 Opp og hopp

09:00 Frokost

10:00 Bibelsamling

Rydd og pakk/Aktiviteter

12:30 Middag

13:30 Takk for denne gang!

Det kan bli endringer i programmet!

